DU 12 AU 16 FÉVRIER 2024

LES JOURNÉES DE LA **PERSÉVÉRANCE SCOLAIRE**

#JPS2024

POUR LEUR FUTUR, PERSÉVÉRER SE CONJUGUE TOUJOURS AU PRÉSENT.

NOS GESTES, UN + POUR LEUR RÉUSSITE!

Gens d'affaires

Du 12 au 16 février 2024

Soulignez les accomplissements des jeunes et valorisez leurs efforts!
Pour leur futur, persévérer se conjugue toujours au présent.

Encouragez et félicitez publiquement les jeunes pour leur persévérance et leur résilience :

En publiant
une vidéo ou en émettant une publication sur vos médias sociaux.

En remettant
un certificat de persévérance scolaire à un jeune qui s'est démarqué par sa persévérance cette année.

Autres idées d'actions pour favoriser la persévérance scolaire et la réussite éducative

- Reconnaître et soutenir une organisation communautaire qui œuvre en persévérance scolaire ou en soutien aux familles.
- Afficher des messages d'encouragement sur les panneaux numériques de votre entreprise ou les publier dans votre journal interne.
- Organiser une distribution de chocolat chaud et distribuer des cartes d'encouragement à vos employés aux études.
- Remettre des bourses d'études aux étudiants persévérants en collaboration avec les municipalités, les organismes ou les établissements d'enseignement de votre territoire.
- Soutenir les activités communautaires, culturelles et sportives de votre communauté, reconnaître toute autre initiative valorisant l'éducation et encourageant les jeunes à persévérer !

Soyez un ambassadeur·drice de la persévérance scolaire :

En portant
fièrement le ruban vert et blanc, symbole de l'engagement de la communauté à l'égard de la persévérance scolaire.

En mettant
la persévérance scolaire à l'ordre du jour de vos prises de parole publiques durant les JPS.

CRÉPAS
CONSEIL RÉGIONAL DE PRÉVENTION DE L'ABANDON SCOLAIRE
SAGUENAY–LAC-SAINT-JEAN

MESSAGES-CLÉS À DIFFUSER

Les entreprises, grandes et petites, ont plusieurs pistes d'action à leur portée pour valoriser l'éducation auprès de leurs jeunes employés et employées, que ce soit en démontrant de la flexibilité sur le plan des conditions de travail ou en respectant des conditions d'embauche et de gestion susceptibles de favoriser leur diplomation.

La persévérance est un enjeu de société et nous avons tous un rôle à jouer pour soutenir les jeunes, leur permettre de s'épanouir et développer leur plein potentiel dans un environnement propice à leur réussite.

C'est en additionnant les gestes de chacun que nous favorisons leur potentiel de réussite!

En tant qu'employeur et acteur clé de la communauté d'affaires de notre région, nous sommes sensibles à cet enjeu crucial de société qu'est la persévérance scolaire.

C'est pourquoi nous avons implanté des mesures pour encourager nos employés et employées désirant poursuivre leurs études et qui leur permettront de s'épanouir. Par exemple, nous avons mis en place un programme d'accès à des stages, implanté un programme de conciliation études-travail, favorisé des conditions de travail flexibles, susceptibles de favoriser la diplomation. Nous sommes convaincus que chaque initiative implantée peut faire une différence sur leur réussite.

Saviez-vous que 32 % des jeunes persévérants (ceux qui ont pensé à décrocher, mais qui ne l'ont pas fait) disent que les encouragements qu'ils ont reçus ont fait la différence dans leur décision de rester à l'école?

Soutenir la persévérance scolaire et la réussite éducative, c'est contribuer collectivement au développement économique, social, culturel et communautaire de notre région et du Québec.

Valoriser l'éducation et la persévérance scolaire permet non seulement de motiver nos jeunes, mais aussi de contribuer à ce que le Québec se dote de travailleurs et de travailleuses qualifiés qui forgeront l'économie de demain.

DES ACTIVITÉS DANS TOUTES LES RÉGIONS DU QUÉBEC !

Des milliers d'activités et de gestes concrets sont posés partout au Québec dans le cadre des Journées de la persévérance scolaire.
Pour plus d'information sur la campagne nationale, comment elle se déploie dans votre région ou pour télécharger les outils promotionnels gratuitement, visitez le site :

journeesperseverancescolaire.com

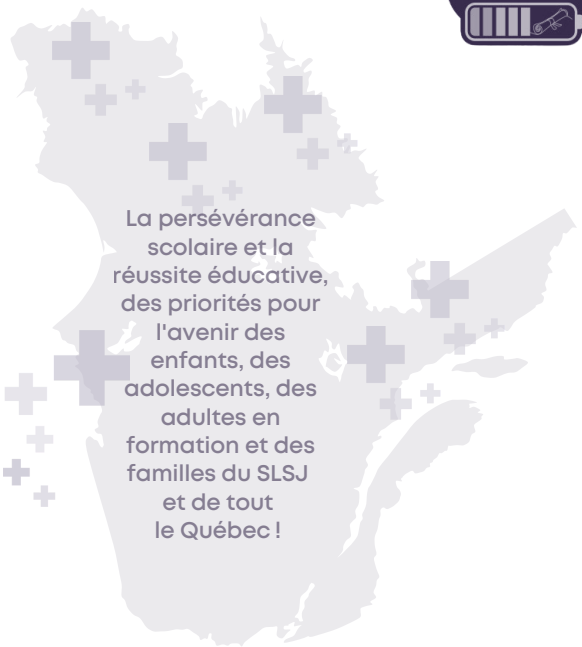

Suivez-nous et partagez les publications en utilisant le mot-clic #JPS2024